DIGITAL CITIES

Bahanur Nasya - Eutropian
bahanur.nasya@eutropian.org
eutropian.org

Research I Advise I Connect I Advocate I Action

RESEARCH tendencies

{ hacker

Can digital media improve urban management? And how?

CONNECTED MOOD

2016-208

Interactive Cities

Aim:

- deepen the civic engagement
- improve the quality of public services

Participants:
Genoa, Palermo, Varna, Alba Iulia, Debrecen, Tartu, Ghent, SemaEst Paris, CLLD Network – Lisbon, Murcia

Our Role:
Advise the cities

Results:
Integrated Action Plan for each city

THE ROLE OF THE ADMINISTRATION?

How to engage communities?
How to address sustainability?

Challenge?

Opportunity?

WHO REAPS THE BENEFITS OF DIGITAL CITIES?

1. EMPLOYMENT

ADVOCATE inclusion

Women

Older workers

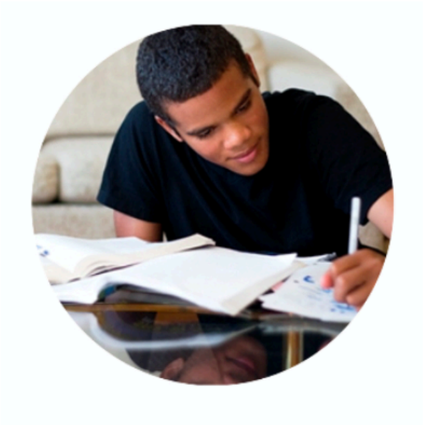

Youngsters

Long-term unemployed

Foreigners

Low educated people

Name: Emmanuelle Gabay

Age: 20 years

Education: Highschool

Skills: computer basics, photography

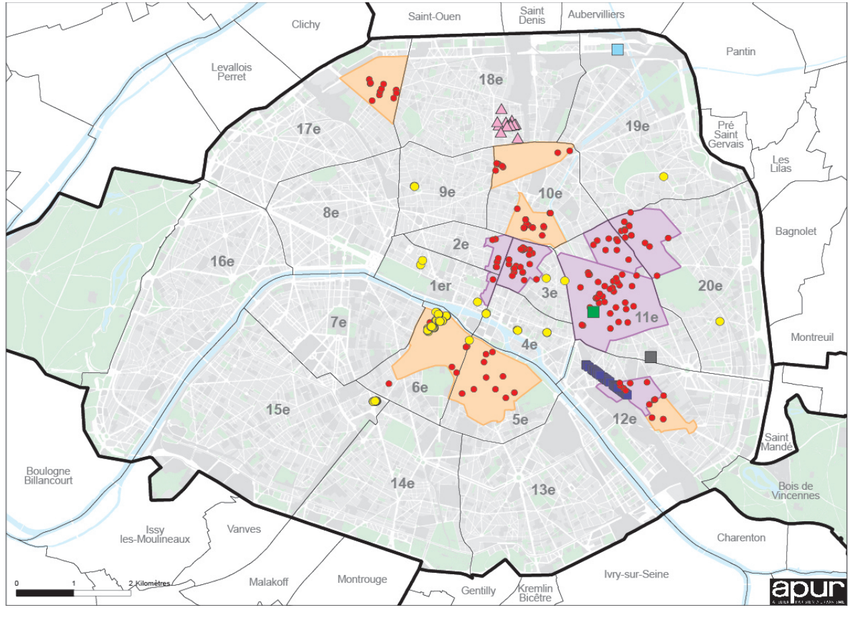

semaest

aménage et anime votre quartier

Connected Stores Paris

2. E-GOVERNANCE

Name: Juan Mosqueira

Age: 45 years old

Profession: Maths teacher

Skills: cycling and gardening

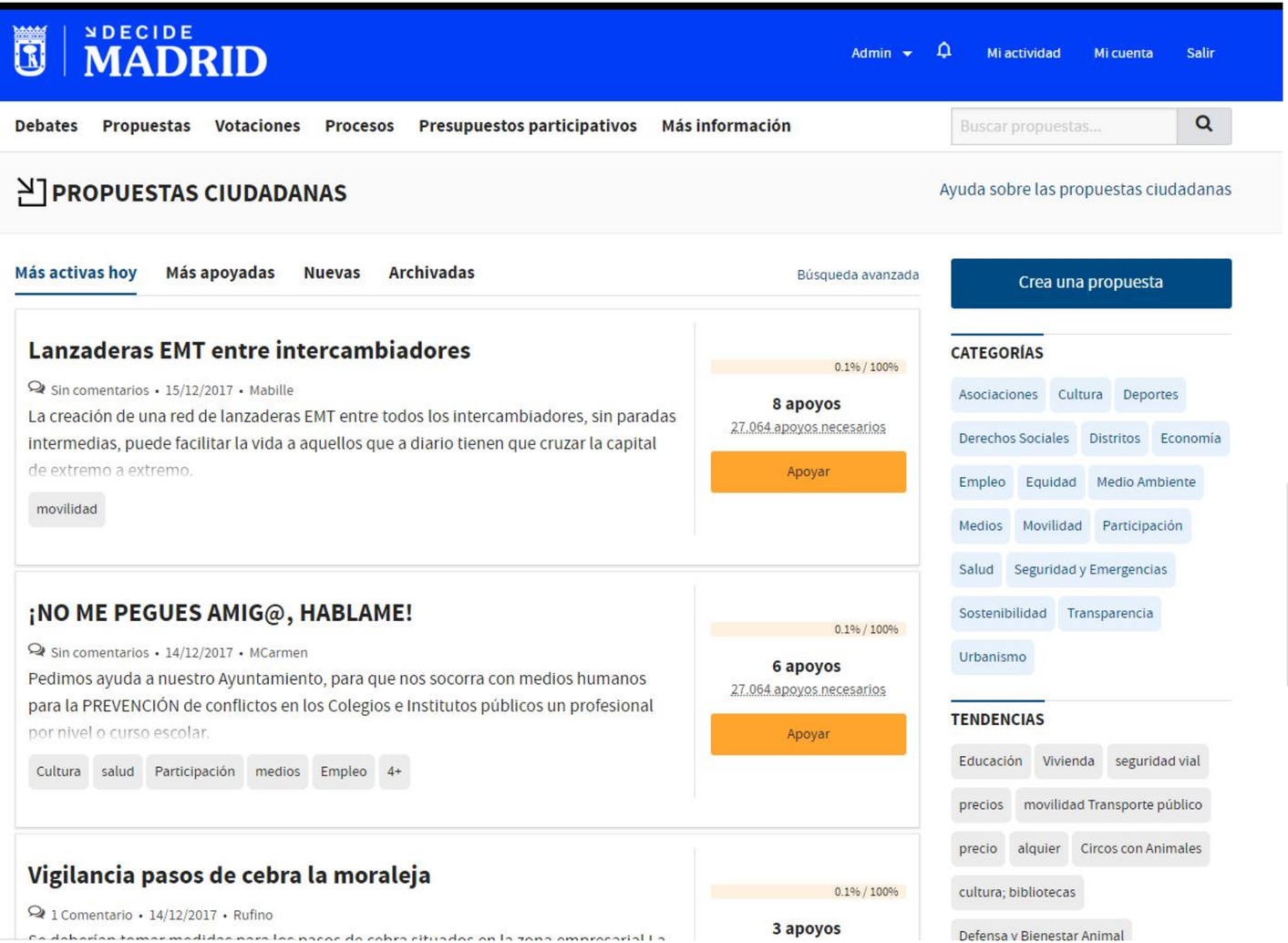

DECIDE MADRID

MEDIALAB PRADO

ParticipaLab

TOTAL PARTICIPANTES

67132

TOTAL PROPUESTAS ENVIADAS

3215

- **PROPUESTAS EN LA FASE FINAL**: 720
- **PROPUESTAS INVIABLES**: 925

- **FASE DE APOYOS**: 44173 *Participantes*, 473410 *Apoyos*
- **FASE DE VOTACIÓN**: 38866 *Participantes*, 346459 *Votos*

Participación por género

MUJERES (50,28%) — **33731**

HOMBRES (49,72%) — **33359**

Participatory Budgeting

Distribución del presupuesto participativo y proyectos de gasto

Propuestas para toda la ciudad	Propuestas para distritos*
30.000.000€	70.000.000€

* El reparto por distritos es proporcional a la población e inversamente proporcional a la renta per capita.

Distrito	Cantidad asignada
Arganzuela	2.969.252€
Barajas	869.331€
Carabanchel	6.406.694€
Centro	2.571.089€
Chamartín	2.424.577€
Chamberí	2.347.462€
Ciudad Lineal	4.639.470€
Fuencarral-El Pardo	4.783.450€
Hortaleza	3.610.431€
Latina	5.686.008€
Moncloa-Aravaca	2.055.934€

Distrito	Cantidad asignada
Moratalaz	2.076.549€
Puente de Vallecas	6.396.482€
Retiro	2.035.989€
Salamanca	2.411.343€
San Blas-Canillejas	3.551.020€
Tetuán	3.334.206€
Usera	3.693.578€
Vicálvaro	1.693.444€
Villa de Vallecas	2.496.257€
Villaverde	3.947.434€

Visualising communication

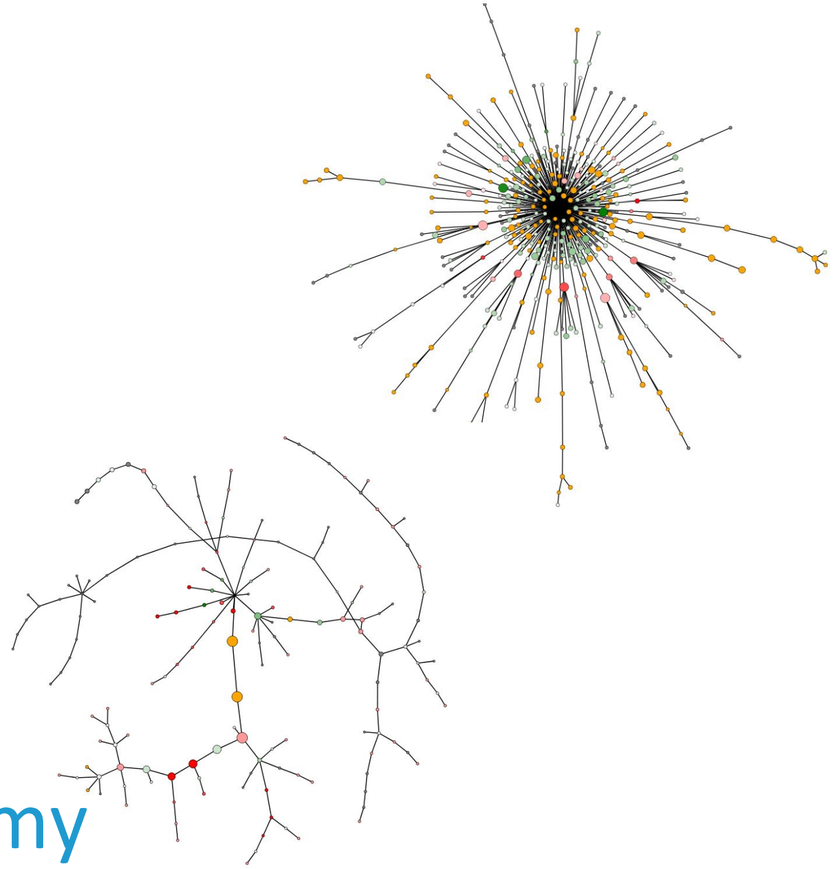

Crowdsourcing regulation

La Comunidad de Madrid, nacida en el marco de la España de las Autonomías, es una Comunidad de carácter uniprovincial con una extensión de ocho mil treinta kilómetros cuadrados, situada geográficamente en el centro de la Península Ibérica y con una población superior a los cinco millones de habitantes asentados en el conjunto de sus municipios. En ella se encuentra localizada la capital de España. Son éstas características propias que han de ser consideradas al regular su ordenamiento jurídico urbanístico.

La **Comunidad de Madrid** tiene una vocación clara de la defensa y conservación de su medio natural. Tiene también una clara y decidida vocación por el desarrollo económico y social. Estas afirmaciones se visualizan a través de sus espacios protegidos, de sus empresas, de la apuesta decidida por la tecnología punta, por la investigación y el desarrollo, que hacen de Madrid uno de los grandes motores de la economía española y europea. Una potente red de infraestructuras de transporte, armonizada con la defensa del medio ambiente, junto a la vivienda, entendida no sólo como un bien de primera necesidad, a la que todos los madrileños tengan acceso, son políticas prioritarias y necesarias para que la Comunidad de Madrid siga siendo un referente imprescindible al hablar de calidad de vida y desarrollo armónico. Es por ello, que la presente Ley quiere representar el marco adecuado donde todas estas prioridades puedan armonizarse con un resultado justo y eficaz.

II

La Comunidad de Madrid, con competencia exclusiva en materia de urbanismo, otorgada por el Estatuto de Autonomía, aprobado por Ley Orgánica 3/1983, de 25 de febrero, inició el ejercicio de esta incuestionable potestad legislativa con la Ley 4/1984, de 18 de febrero, de Medidas de Disciplina Urbanística; continuó con la Ley 10/1984, de 30 de mayo, de Ordenación Territorial; la Ley 8/1985, de 4 de diciembre, por la que quedaban sin aplicación las Delimitaciones de Suelo Urbano reguladas por el Real Decreto-Ley 16/1981; la Ley

6 comentarios

wehwdncpiwenfpiwej wef wejf weofj we wefojweop fweof `wpeofj woe fpowej fpowjef pwej fpowe jfpowej fwe f wefowje fowje fow efopwe jf` pow efop wefpowjef wpoe fpweojf wpoefj wpoefj wpoef jwpoefj wèpofj ` weopfj wèopfj ` profjwòf jweof j'we0friw epofjwe

0 respuestas 1 voto | 1 0

wehwdncpiwenfpiwej wef wejf weofj we wefojweop fweof `wpeofj woe fpowej fpowjef pwej fpowe jfpowej fwe f wefowje fowje fow efopwe jf` pow efop wefpowjef wpoe fpweojf wpoefj wpoefj wpoef jwpoefj wèpofj ` weopfj wèopfj ` profjwòf jweof j'we0friw epofjwe

0 respuestas 1 voto | 1 0

wehwdncpiwenfpiwej wef wejf weofj we wefojweop fweof `wpeofj woe fpowej fpowjef pwej fpowe jfpowej fwe f wefowje fowje fow efopwe jf` pow efop wefpowjef wpoe fpweojf wpoefj wpoefj wpoef jwpoefj wèpofj ` weopfj wèopfj ` profjwòf jweof j'we0friw epofjwe

ADVISE circular economy

3. PARTICIPATION

Name: Melisa Kartal

Age: 48 years old

Profession: IT developer

Ambition: work with data respecting people that created it

ADVISE spatial justice

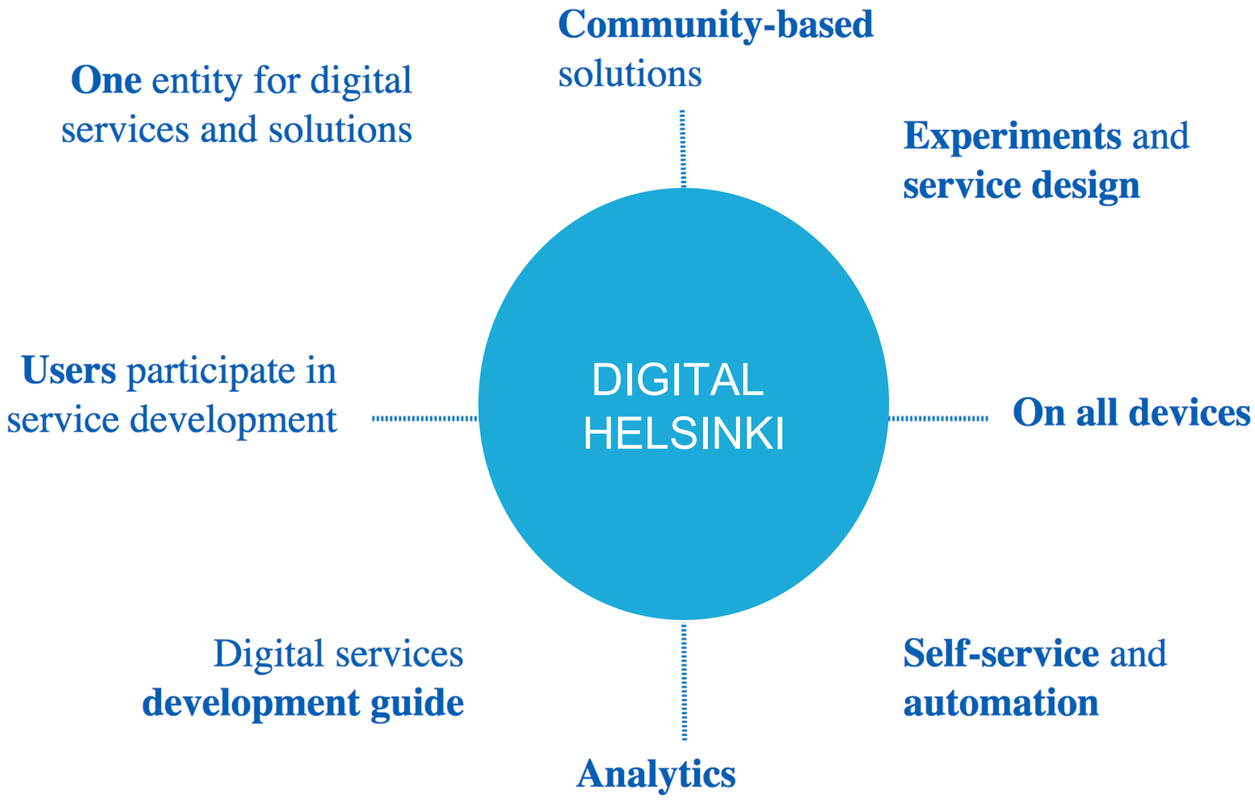

Source: City of Helsinki, presentation during site visit

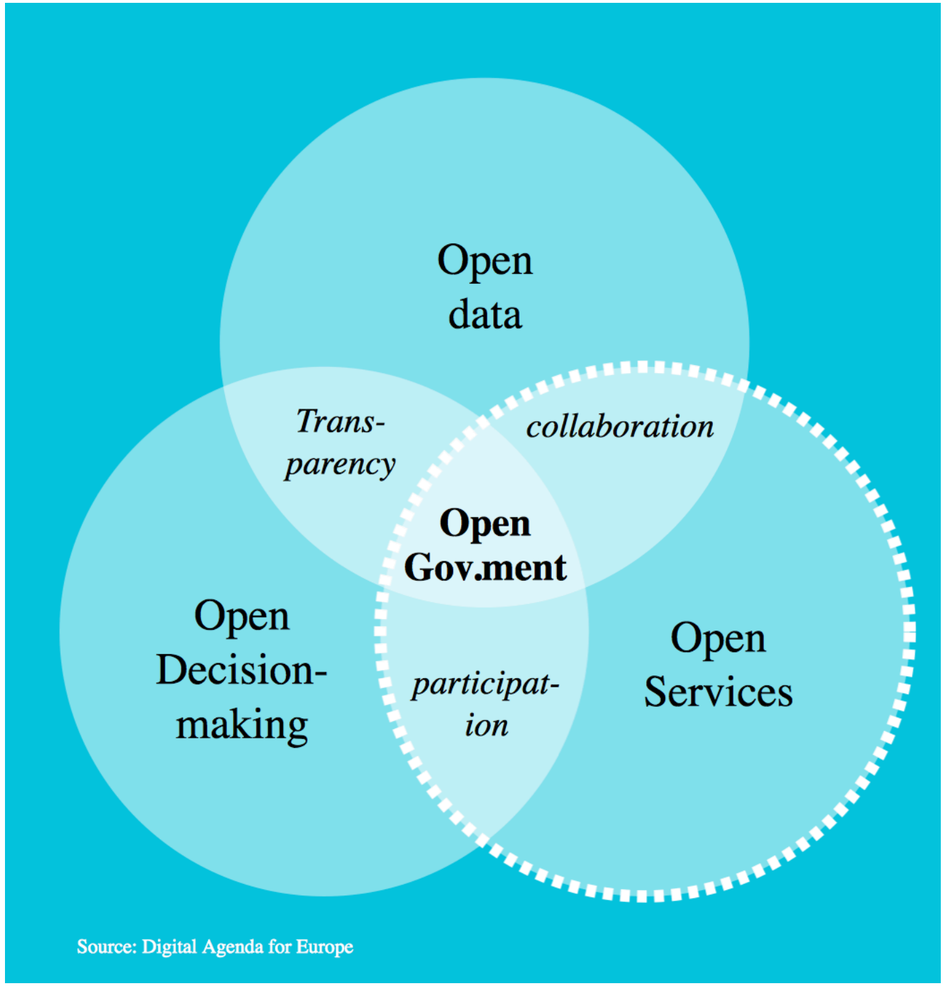

Source: Digital Agenda for Europe

TARTU PLANNING WITH OPEN DATA

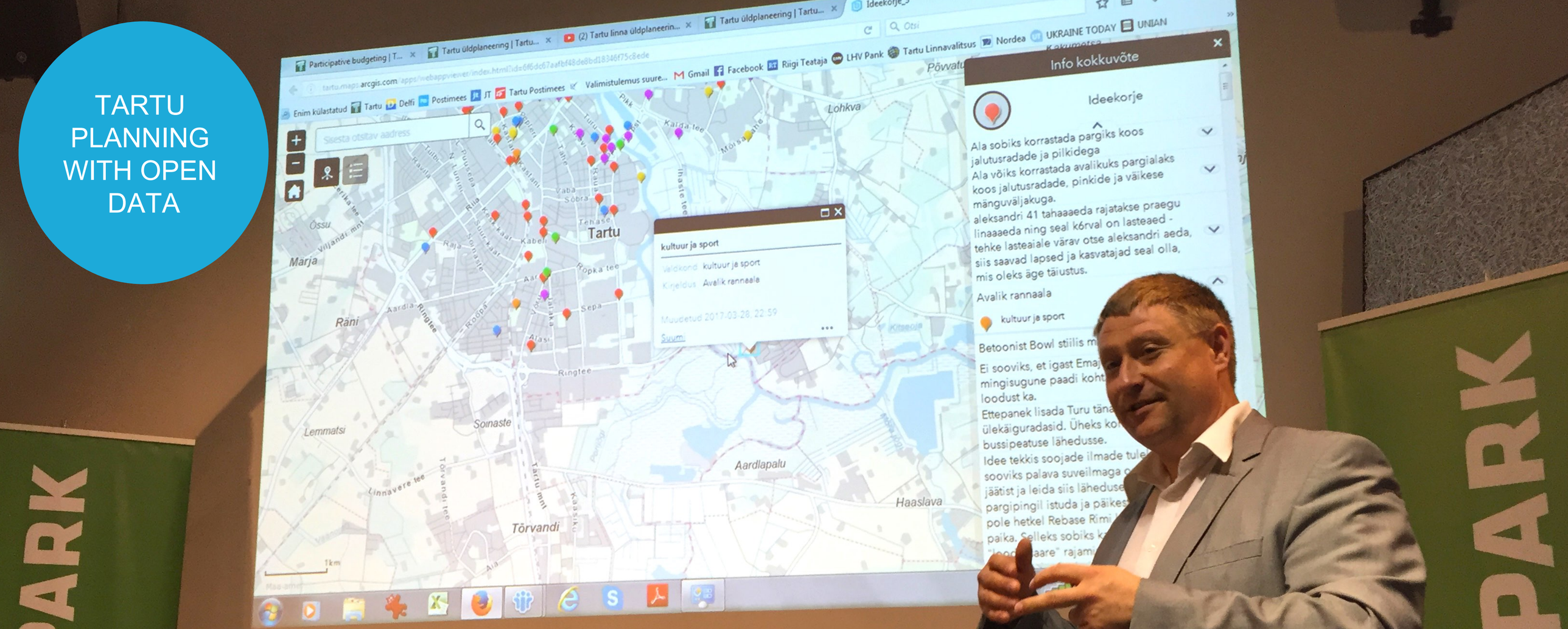

4. LOCALS

http://www.vosizneias.com/wp-content/uploads/2015/01/h_51748392.jpg

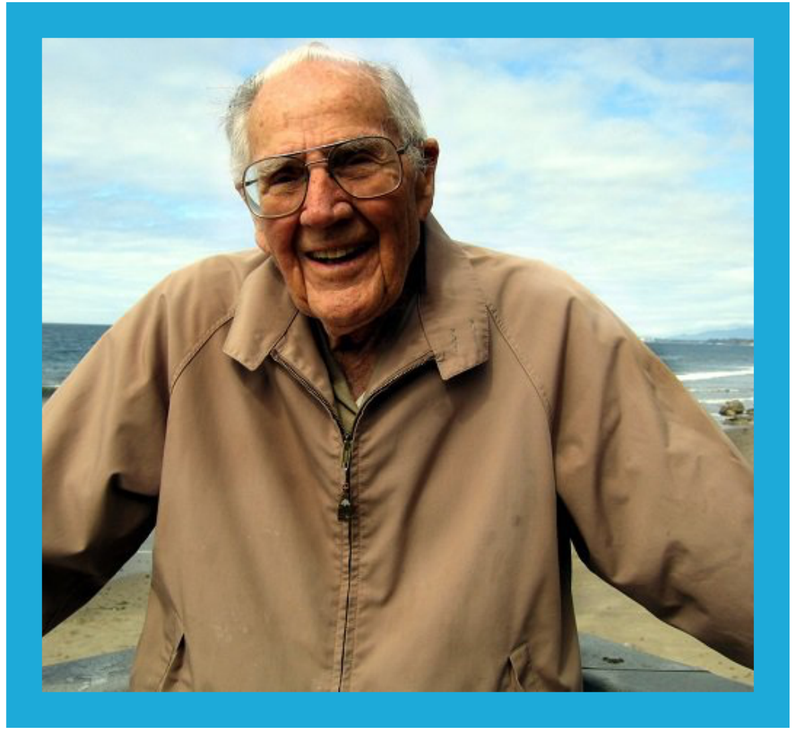

Name: Dirk Van Broek

Age: 79 years old

Profession: pensioner

Ambition: be able to stay in the apartment he rents

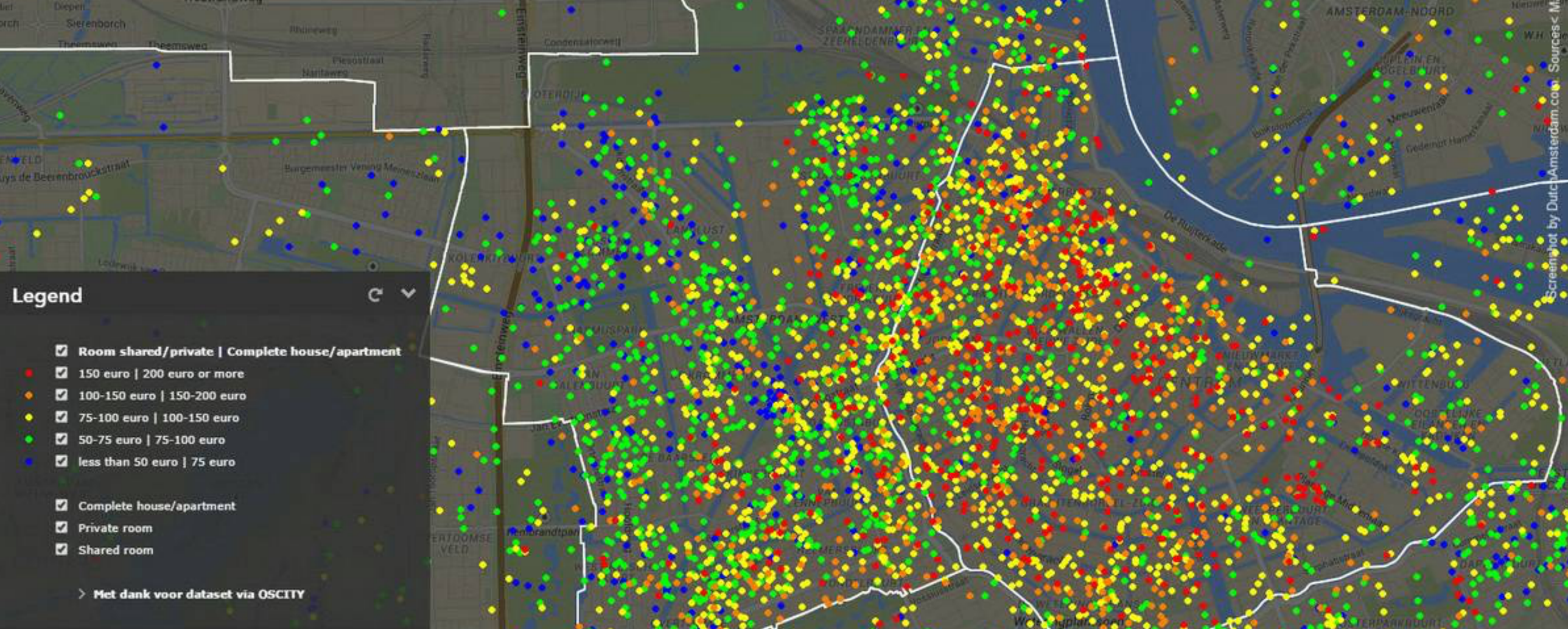
Legend
Room shared/private | Complete house/apartment
150 euro | 200 euro or more
100-150 euro | 150-200 euro
75-100 euro | 100-150 euro
50-75 euro | 75-100 euro
less than 50 euro | 75 euro
Complete house/apartment
Private room
Shared room
Met dank voor dataset via OSCITY
Screenshot by DutchAmsterdam.com Sources < M

5. IMAGINATION

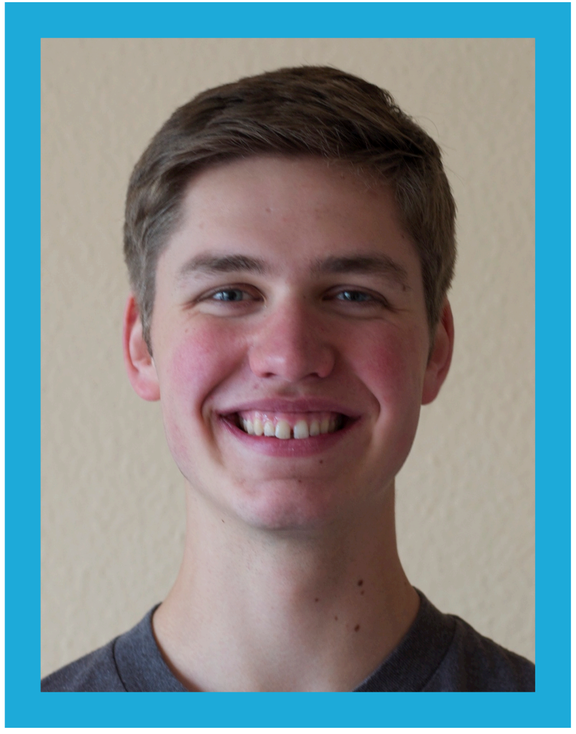

Name: Hannes Felder

Age: 19 years old

Profession: futurist

Ambition: to master life in the big city and the university

ACTION share stories

Stay in touch.

THANK YOU!

Bahanur Nasya
Bahanur.nasya@eutropian.org
eutropian.org